

ANEXO I SETORES CENSITÁRIOS URBANOS (IBGE)

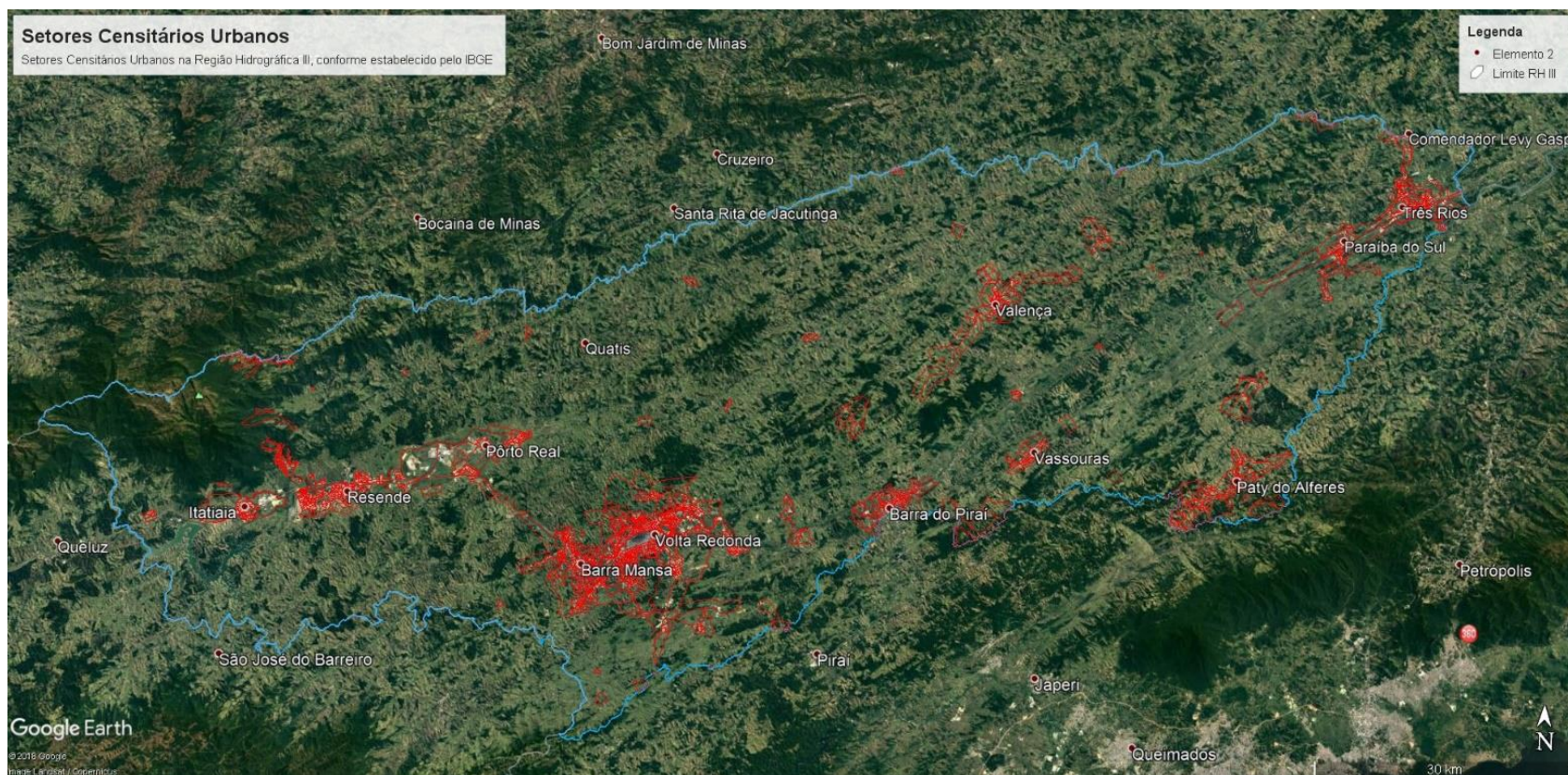

ATO CONVOCATÓRIO - CHAMAMENTO PÚBLICO Nº 004/2019: MANIFESTAÇÃO DE INTERESSE PARA ELABORAÇÃO DE ESTUDO DE CONCEPÇÃO, PROJETOS BÁSICO E EXECUTIVO E ESTUDO AMBIENTAL PARA SISTEMA DE ESGOTAMENTO SANITÁRIO



ASSOCIAÇÃO PRÓ-GESTÃO DAS ÁGUAS DA BACIA HIDROGRÁFICA DO RIO
PARAÍBA DO SUL
Rua Elza da Silva Duarte, nº 48 (loja 1A) - Manejo
Resende/RJ - CEP 27520-005
Telefax: (24) 3355-8389



Revisão 00 – CSG DO-0037

Legenda:



Área de abrangência da Região Hidrográfica III – Médio Paraíba do Sul) Resolução CERHI/RJ N° 107/2013)



Setores censitários urbanos definidos pelo Instituto Brasileiro de Geografia e Estatística (IBGE)

ATO CONVOCATÓRIO - CHAMAMENTO PÚBLICO Nº 004/2019: MANIFESTAÇÃO DE INTERESSE PARA ELABORAÇÃO DE ESTUDO DE CONCEPÇÃO, PROJETOS BÁSICO E EXECUTIVO E ESTUDO AMBIENTAL PARA SISTEMA DE ESGOTAMENTO SANITÁRIO

Elaborado por: DIGEA

Data: 26/04/2019